



简道云

进销存管理解决方案

www.jiandaoyun.com

CONTENTS

目录

01. 解决方案

02. 最佳实践

03. 关于简道云

04. 关于帆软

01

解决方案

传统进销存管理过程中遇到的难题

PROBLEMS ANALYSIS

前后方协作困难



采购/销售/财务工作相互独立，工作入口不一、流程标准多样，导致业务流转混乱，各部门间人员协作困难

销售业务效率低



多店铺/多仓库管理，容易造成库存不清、价格不明，拖慢销售处理效率

财务对账易“疏漏”



进货/销售流程与财务流程容易脱节，造成错账、漏账，使得财务数据混乱

管理决策不清晰



业务数据处理分析任务重，决策管理往往缺乏精细化的数据支撑，经营者也很难实时掌握业务状况



为什么选择简道云做进销存管理？

SOLUTIONS

简道云 PK 传统纸笔/Excel

- ✓ 简道云可以打造一个线上管理系统，数据自动同步；
- ✓ 电脑/手机都可以接受提醒、处理业务，办公不受限制。

简道云 PK 标准信息化产品

- ✓ 标准信息化产品只会解决行业的80%通用问题，功能易冗余、缺失；
- ✓ 各部门都可以通过简道云搭建符合需求的应用，应用之间可互相取数，从根源打破数据孤岛。

简道云 PK 代码开发应用

- ✓ 代码开发需要高昂的时间、人力成本，容易出现“开发完成后，需求又变了”的情况；
- ✓ 经客户使用统计，1个100人团队使用简道云1年，节约开发成本约20~35，节约开发时间92天左右。

简道云 PK 其他搭建类产品

- ✓ 国内首家表单类应用搭建平台，产品体验、服务成熟；
- ✓ 国内领先的大数据公司帆软软件研发产品，报表强大；
- ✓ 相比较同类产品，简道云提供知识库、数据工厂、流程自动分析等独家功能。

简道云进销存管理解决方案

SOLUTIONS

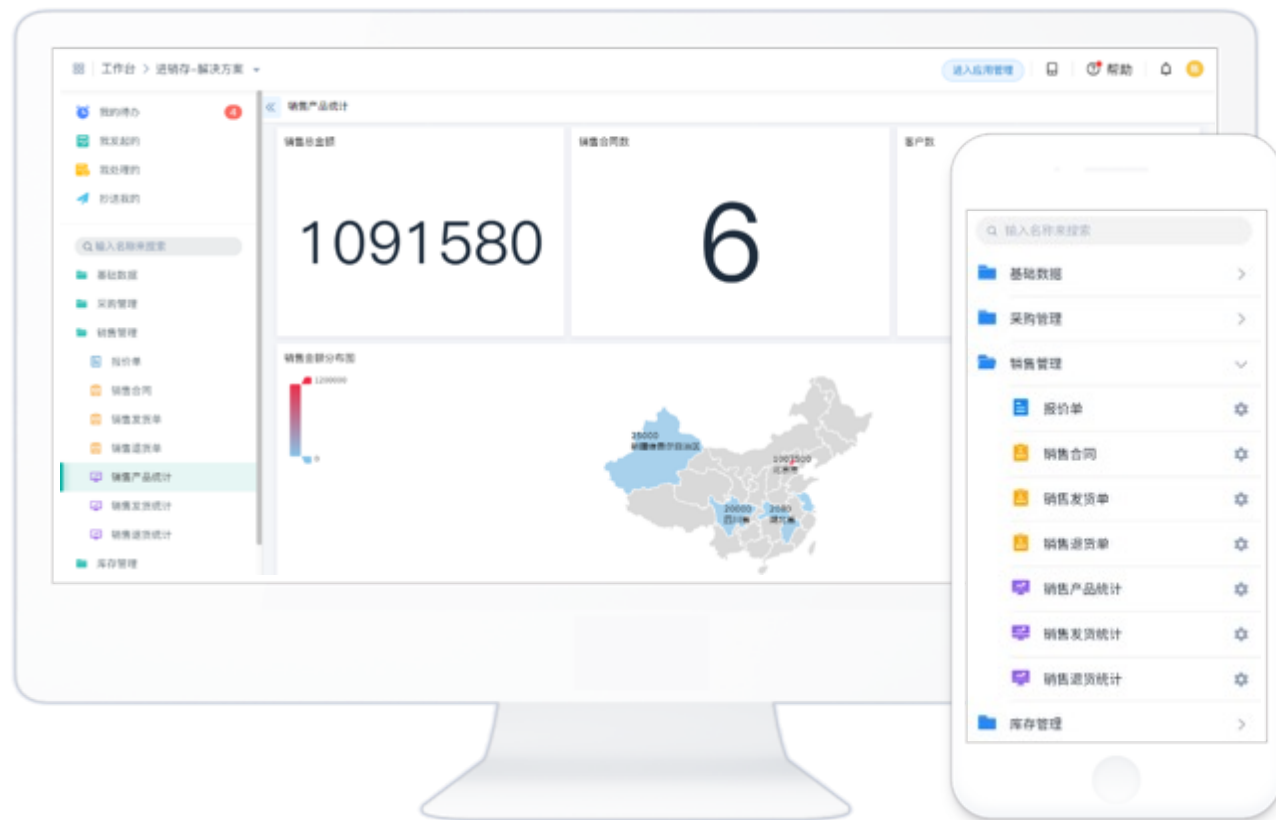

灵活易用的进销存管理应用——【[点我安装](#)】

使用者可根据自身需求，对应用进行扩展、缩减、修改等操作

统一入口，减轻协作负担

进销存财一体，功能全面；涵盖采购/销售/库存查询/客户及供应商对账等经营场景中的所有业务；统一管理入口，通过简道云管理即可轻松解决。

便捷操作，助力高效业务

支持扫码入库、批量导入，可快速录入商品信息；支持实时筛选、查询：商品库存数量/进货数据/销售数据等，助力业务达成。

数据及时沉淀，降低风险

自动留档每一笔销售数据，大大降低财务盘账、对账负担，同时通过账期管理/信用额度管理，及时掌握客户的账务情况，防止往来坏账。

数据看板，支撑正确决策

可生成各类进货、销售、库存报表，提供利润分析及商品销售统计等；能够快速查询各项关键经营数据，为企业经营决策提供数据依据。

本方案框架总览

SOLUTIONS

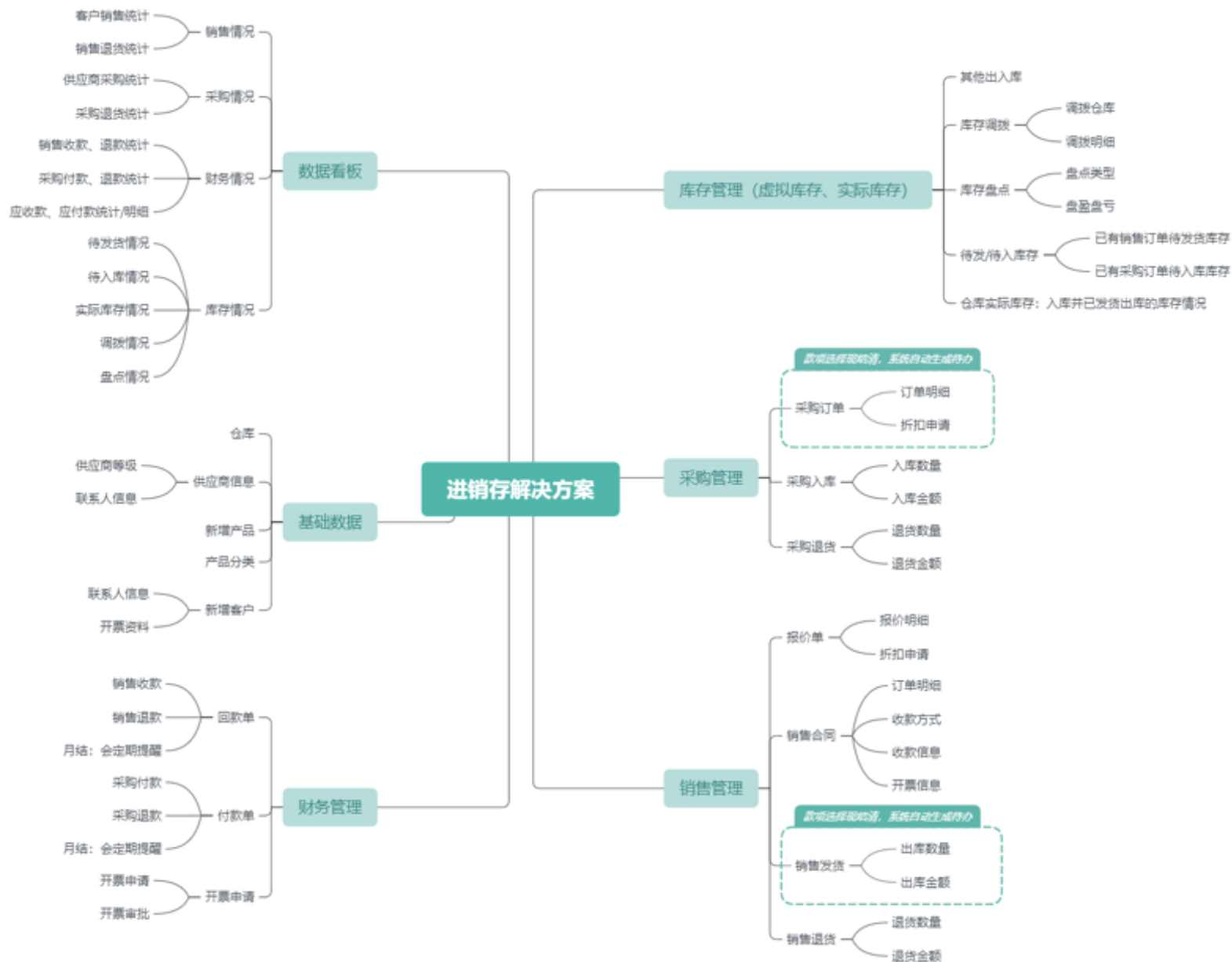

应用功能地图

SOLUTIONS



基础数据管理

新增仓库

新增客户

产品分类

供应商信息

新增产品



采购管理

采购订单

采购入库

采购退货

数据看板



销售管理

报价单

销售合同

销售发货

销售退货

数据看板



库存管理

其他入库单

其他出库单

库存调拨

库存盘点

待发/待入库存

仓库实际库存

数据看板



财务管理

付款单

回款单

开票

收支统计

供应商对账

客户对账

应用功能模块

SOLUTIONS

< 采购订单

订单信息 订单审核

订单编号

CGHT-20200924-03

* 订单日期

2020-09-24

业务员

陈洁

* 供应商

达能(中国)食品饮料有限公司

* 采购明细

1 删除 收起

产品分类

办公用品

产品名称

办公桌

< 进销存-解决方案

我的待办 我发起的 我处理的 抄送我的

当前负责人
客户名称 华联超市
合同编号 XSHT-20200922-01
审核日期 2020-09-22

采购退货 流转完成

当前负责人
退货日期 2020-08-18
关联采购订... CGHT-20200805-03
退货仓库 食品仓库

采购入库 数据 动态 流转图

当前负责人
关联采购订... CGHT-20200818-03
退货单号 CGTH-20200818-03
退货日期 2020-08-18
入库仓库 食品仓库
库管确定是...
关联采购订... CGHT-20200805-03
单编号

采购订单
当前负责人
退货仓库 食品仓库
深圳维他(光明)食品饮料

采购管理 —— 流程统一管理，操作便捷简单

采购订单 / 采购入库 / 采购退货 / 统计分析

采购订单 | 采购下单审批→由上级审批通过

采购入库 | 货品到货→发起采购入库申请→仓管人员查货入库

采购退货 | 有碰撞导致产品瑕疵，可发起退货申请，走审批流程

统计分析 | 对供应商的订货情况分析、入库与退货明细做汇总

应用功能模块

SOLUTIONS

< 销售合同

所在部门

销售组

* 客户名称

好又多超市

合同信息 客户信息

合同编号

XSHT-20200924-01

* 签订日期

2020-09-24

关联查询报价单

报价单 + 新建

产品信息

产品分类	产品名称	产品
办公用品	办公桌	00C

< 进销存-解决方案

我的待办 我发起的 我处理的 抄送我的

全部 今天 本周

筛选结果

销售合同-领导审批 2020-09-22 14:39

发起人 陈洁

客户名称 好又多超市

合同编号 XSHT-20200922-04

总金额 20000

动态 流转图

销售合同-领导审批 版本 V1

发起人 陈洁

客户名称 先锋

合同编号 XS

总金额 25

处理中 已流转 未

填写合同

领导审批

流程结束

销售管理 —— 流程清清楚楚，细节一目了然

报价 / 销售合同 / 销售发货 / 销售退货 / 统计分析

报价 | 统一标准、在线查询，快速给客户各类产品报价

合同 | 销售和客户签署合同后，在线上传合同并归档

发货 | 根据合同申请发货→仓管人员收到待办→备货并发出

退货 | 产品有瑕疵，客户对接人可在线发起退货审批流程

分析 | 各个客户签署的合同内容、发货情况、退货明细清清楚楚

应用功能模块

SOLUTIONS

< 其他入库单

入库单号

系统生成无需填写

入库人员

陈洁

所处部门

销售组

入库日期

2020-09-24

* 入库仓库

办公用品仓库

* 入库明细

1

删除 收起

产品分类

暂无内容

< 库存调拨

调拨单号

DB-20200924-01

* 调拨日期

2020-09-24

* 调出仓

总仓库

* 调入仓

食品仓库

* 调拨明细

1

删除 收起

产品分类

食品

产品名称

乐事薯片

库存管理 —— 全局自动化管控货品出入

出入库 / 库存调拨 / 库存盘点 / 虚拟库存

出入
库

除发货退货外，物品的出库、入库，在线填报物品
明细，免修改自动计入/减去库存

库存
调拨

库存发生调拨情况，由A仓调至B仓，系统会在后台
自动生成数据，进行库存转移

库存
盘点

进行库存盘点，后台系统自动更正库存数量

虚拟
库存

1. 已有销售订单还未发货，待发货数统计
2. 已有采购订单但还未入库，待入库数量统计

应用功能模块

SOLUTIONS

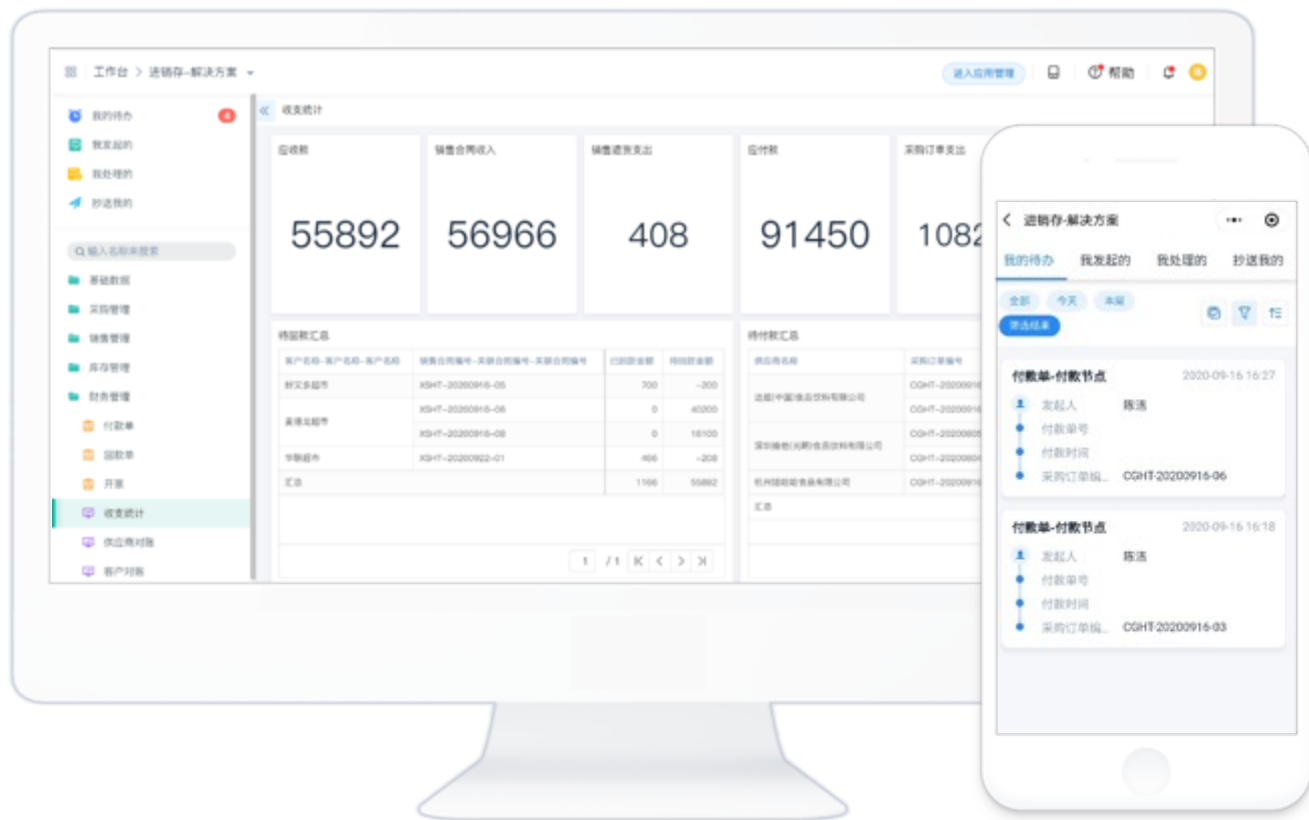

财务管理 —— 随时随地提报，账单一清二楚

付款单 / 回款单 / 开票 / 收支统计 / 对账

回款单

采购订单若是现结清，系统自动生成付款单待办，由财务去结款；
若是月结，则会在固定时间提醒财务去付款

付款单

销售发货若是现结清，系统会自动生成回款单待办，由财务去核对入账账目；
若是月结，固定时间提醒财务收款

开票申请

在线发起开票申请，自动对应合同金额

应用功能模块

SOLUTIONS

< 新增供应商

供应商信息

供应商编码

系统生成无需填写

* 供应商名称

请填写内容

地址

请选择地址

请填写详细地址

个人信息

* 姓名

请填写内容

* 手机

请填写内容

< 新增产品

* 产品编码

0003

* 产品分类

办公用品

* 产品名称

打印机

* 规格型号

XR2589

* 单位

台

* 采购单价

568

销售单价

612

基础数据

新增仓库

新增客户

新增产品分类

新增供应商

新增产品

基础数据管理 —— 在线归档，灵活调用

新增仓库 / 新增客户 / 产品分类 / 供应商信息 / 产品信息

信息
归档

仓库、客户、产品及其分类、供应商信息数据全部记录上传，形成在线档案，条目清晰、永不丢失

自动
调取

所有信息数据作为基础信息，可在流程表单中调用对应条目下的关联数据，大大提高数据录入效率

汇总
查询

后台自动汇总所有数据，支持汇总展示、自定义查询等等

应用功能模块

SOLUTIONS

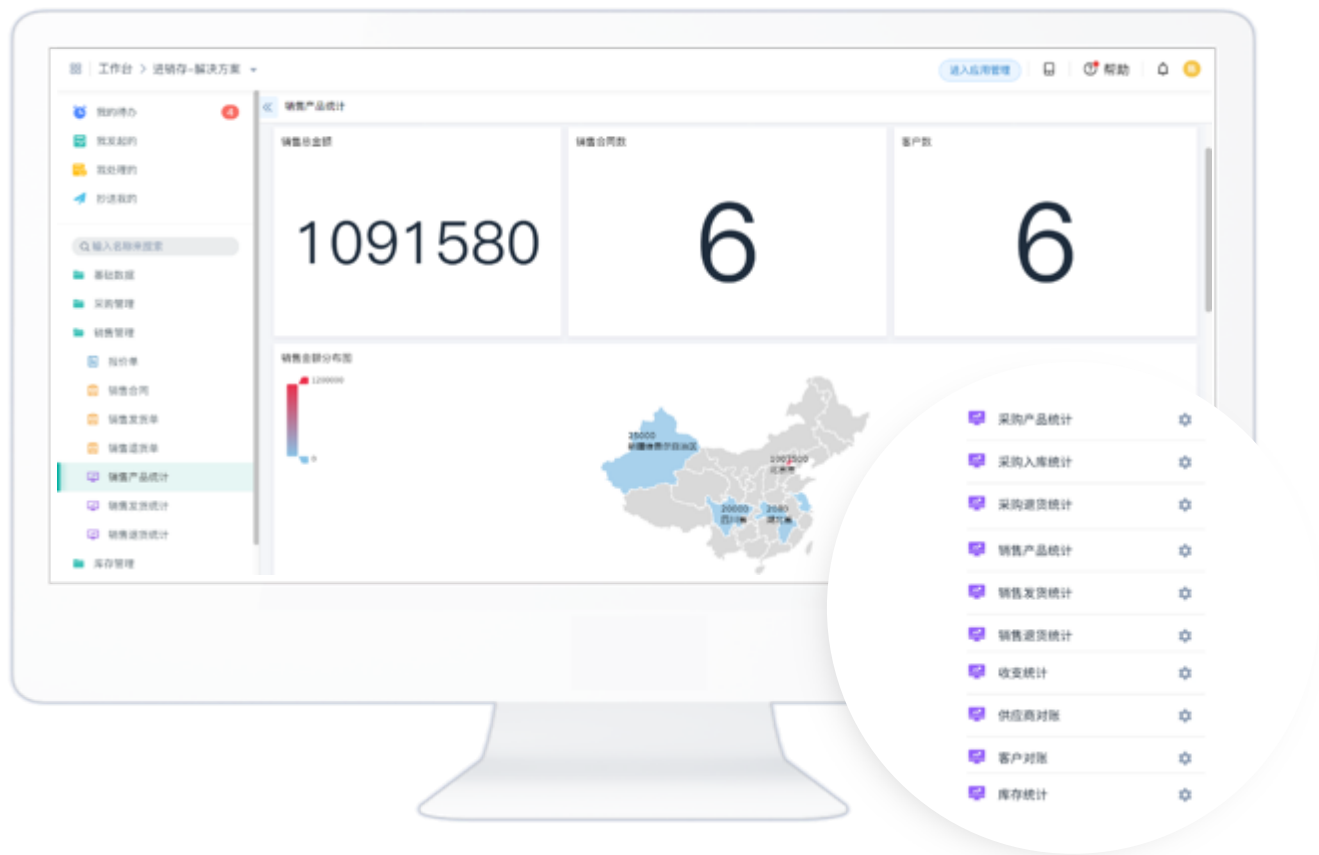

数据看板 —— 透明数据，跟踪进展

采购情况 / 销售情况 / 库存情况 / 财务情况

采购
情况

围绕采购统计分析：产品、供应商明细；入库单数、金额及明细；退货明细及分析

销售
情况

围绕销售统计分析：产品销售数据、发货数据以及退货数据，实时跟踪销售业务进展

库存
情况

对仓库货品明细进行实时展示，支持自定义筛选、查询

财务
情况

全局把控收支、对账等财务明细，对重点数据放大监测，营收数据一目了然

02

最佳实践案例

零售业最佳实践案例：OPPO（苏皖地区）

CUSTOMERS STORIES

OPPO（中国）成立于2004年，是一家全球性的智能终端和移动互联网公司，致力于为客户提供最先进和最精致的智能手机、高端影音设备和移动互联网产品与服务。苏皖OPPO代理商主要负责OPPO品牌在江苏、安徽市场管理、销售管理等工作，目前包括财务、业务、经销商客户在内的苏皖大区共17000多人都在用简道云。

“将业务与技术交织，让思维落地实现，“灵活易用的应用搭建平台”确实很好的概括了简道云的初衷和使命。四年的使用经历，功能越来越多的基础上也是反推我们的业务财务流程的转变，是促使我们成长的过程。将固化的思维也变得灵活起来，实现真正的降本增效！为整个苏皖OPPO信息化事业添砖加瓦！”

——信息化部门负责人-袁超



零售业最佳实践案例：OPPO（苏皖地区）

CUSTOMERS STORIES



直接打通客户与门店，提高80%订货效率

客户订货 / 回款 / 应收对账 / 产品报价

客户订货系统是OPPO苏皖日常使用频率较高的应用之一。简道云作为数据收集入口将订货、回款、物流查询、客户对账都囊括其中。

结合API，整体实现：客户在手机端下单，下单时关联显示出“实时应收余额”，以及业务系统里的“门店销量”和“库存”。

最终后台报表汇总成数据透视表，并导入公司自有的供应链系统，在财务系统里生成相关发货单，制成凭证。

零售业最佳实践案例：OPPO（苏皖地区）

CUSTOMERS STORIES



收款日期	客户名称	收款金额	摘要	联系人	更新时间
2019-12-25	长城	3600	南京市六合区... 2019-12-25 09:38:28 收款		2019-12-25 09:45:00
2019-11-12	长城	619	南京市六合区... 2019-12-24 22:43:13		2019-12-24 22:43:13
2019-10-29	长城	3200	南京市六合区... 2019-12-24 22:40:04		2019-12-24 22:40:04
2019-10-23	长城	960	南京市六合区... 2019-12-24 22:38:18		2019-12-24 22:38:18
2019-09-30	长城	1000	南京市六合区... 2019-12-24 22:34:48		2019-12-24 22:34:48
2019-09-17	长城	8000	南京市六合区... 2019-12-24 22:31:13		2019-12-24 22:31:13

客户9: 38打款→网银机器人9: 41打款→9: 45回执消息



「收款单列表（内测）」您有一条打款回执，请查收~
2019-12-24 15:17:13
收款日期: 2019-12-24
客户编码: [REDACTED]
客户名称: [REDACTED]
收款金额: 5500
摘要: [REDACTED] 经营部
2019-12-24 10:56:40 货款
联系人: [REDACTED]



客户名称	应收余额	联系人	更新时间
[REDACTED]	[REDACTED]	[REDACTED]	2019-12-25 10:15:02

应收余额变动取决于财务制单时间，本单用友制单时间为10:02，每15分钟刷新一次应收余额



「应收余额」您的应收余额有变动，请查收
2019-12-23 10:45:06
修改人: opponi
数据标题: [REDACTED] 2019-12-23-6881
应收截止日期: 2019-12-22→2019-12-23
应收款余额 合计: -3881→-6881
详情 >

对接银企直连、财务ERP，实时提醒付款、对账

短信通知 / 极速提醒 / 应收对账

OPPO苏皖借助“银企直连”实现了实时收款、实时应收余额，减少了以往的业务跟款、文员核对、财务比对银行流水等繁琐操作，省时省力。

将简道云对接给经销商客户，并运用API接口打通省代理、二级代理各类财务ERP（用友、金蝶），让客户能获得与公司往来的财务一手数据，收款、发货、调账数据尽收眼底。

零售业最佳实践案例：惠龙建材（东莞地区）

CUSTOMERS STORIES

OPPO东莞市惠龙建材有限公司注册成立于2003年，公司从1992年开始从事建材瓷砖洁具经营销售，至今已有24年发展历程。东莞惠龙建材是广东东鹏陶瓷、广东东鹏洁具、东鹏家居在东莞、惠阳地区的品牌总代理，是一家集直销、分销、仓储、加工、物流配送、客服服务和室内设计、施工为一体齐全配套服务的大型家居建材销售公司。公司经过二十多年的建设和发展，无论在规模、团队、经济实力、还是经营管理经验上在整个东莞区域的建材销售行业里已经占居了领导地位，并在业界取得了极高的知名度和美誉度。

将业务与技术交织，简道云是我们多年以来一直想寻找的数据管理产品，它可以像OA一样实现自定义审批，但功能和实现场景又超越OA，无论在手机端使用还是电脑端使用都非常便利！

——东莞市惠龙建材有限公司 袁校湖

零售业最佳实践案例：惠龙建材（东莞地区）

CUSTOMERS STORIES

生成盘库二维码

生成入库二维码

扫码入库

扫码盘点

数据汇总查询

手机扫码入库、盘点，打破纸笔低效记录

库存卡 / 扫码记录 / 盘库检查 / 数据分析

每一次仓库进出货，都需员工在仓库内贴的库存卡上纸笔记录，不仅数据保存难，后期等到检查人员月度盘点检查、却发现货物数对不上库存卡上记录数量时，很难分析错误发生原因。

惠龙建材通过简道云，搭建了仓库扫码应用——将每张库存卡贴一张专用的条形码和二维码，进出货时，打开手机对准二维码扫一扫，直接记录进出货数据；后期盘点检查时，检查人员打开手机对准条形码扫一扫，即可录入当日盘点货物的数量，系统将自动比对盘点数量与库存卡数量是否相符。此外，仓库所有的进出数据、盘点情况都以报表形式展示给管理人员。

制造业最佳实践案例：史丹利

CUSTOMERS STORIES

史丹利百得精密制造（深圳）有限公司作为一家集设计、研发和制造为一体的电动工具制造企业，是美国《财富》500强企业之一的Stanley Black&Decker在深圳投资的美商独资公司。

“作为公司数字化运营的主要工具，搭建简道云流程表单是改善公司流程并合理化的过程，是数字化精益运营的基础；简道云仪表盘为数据转变为生产力提供了决策支持，从而达到真正意义上的数字化价值体现；简道云的API既是各程序系统的接口，更是构建数字化运营平台的突破口，实现了数据的互通，让数字化运营更加简单更有价值。简道云已经渗透到我们公司运营管理的各环节，未来依然是企业互联网生态链的主要支柱。”

——制造&仓储部高级经理-张红军Hense



最佳实践案例：史丹利

CUSTOMERS STORIES

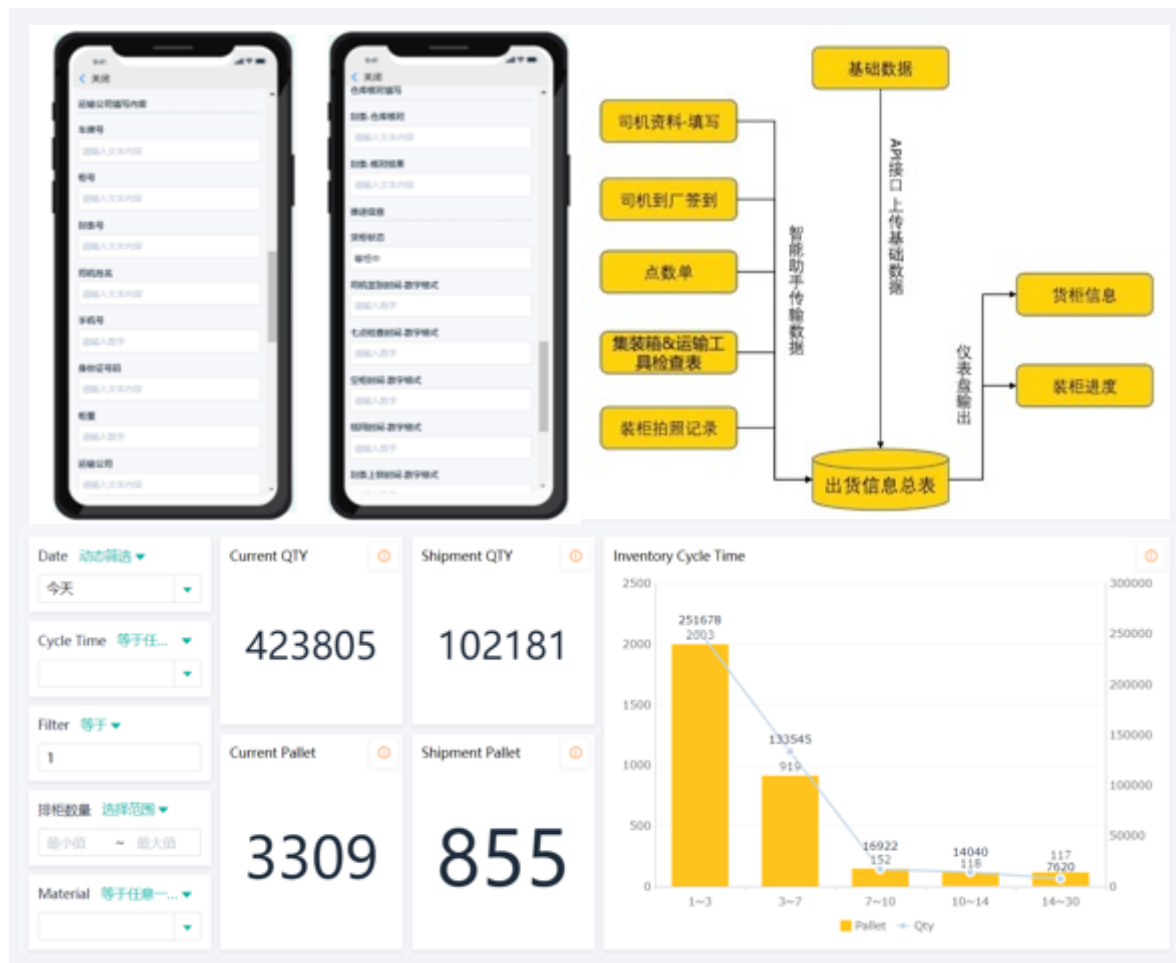

智能仓柜——最大降低人力投入，高效出入库

专属二维码 / 自动校验修改库存 / 同步出入库

仓库作为一个制造型企业的成本中心，高效有序的仓库管理能为生产制造过程节省大量的时间精力。

2018年的装柜高峰期，史丹利的货物出入库需求激增，由于每天都有大批货物需要装箱、入库，提高货物管理的效率和秩序迫在眉睫。

设置货品二维码标签，结合智能助手，史丹利实现了数据的快速调取录入、自动同步、更新分析，成功把控装柜实时进度、提高了装柜效率。

越来越多的企业、组织都在使用简道云

CUSTOMERS STORIES

oppo

舒客+
SHEKES

上汽通用五菱

成都铁路局
Chengdu Railway Bureau

中国石油

泸州老窖
LUZHOU LAOJIAO

我爱我家
515J.COM

心连心

广西钢铁

中国石化

元气森林

老百姓 大药房
LXK PHARMACY

国基建设集团有限公司
GUOJI CONSTRUCTION GROUP CO.,LTD.

武汉地铁
WUHAN METRO

中国交通建设
CHINA COMMUNICATIONS CONSTRUCTION

娃哈哈

水滴筹
每款款用水滴筹

TATA木门
— 我的安静生活 —

中建五局

中国烟草
CHINA TOBACCO

绝味

JINSHANHE MANUFACTURING
金沙河面业

RSUN 弘阳
构筑城市价值

STANLEY 史丹利

国家体育总局

越来越多的企业、组织都在使用简道云

CUSTOMERS STORIES



上汽通用五菱成立简道云学习小组



蓝梦科技节省200万、业绩增长133%



无锡安镇街道员工搭建防疫应用



长山镇政府用简道云搭建监管平台



移动办公

越来越多的企业、组织都在使用简道云

CUSTOMERS STORIES



在线查询



深圳龙华街道搭建应用引起媒体关注



百姓点赞大竹县居保局的简道云应用

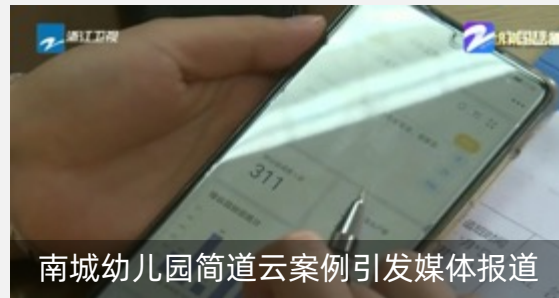

南城幼儿园简道云案例引发媒体报道

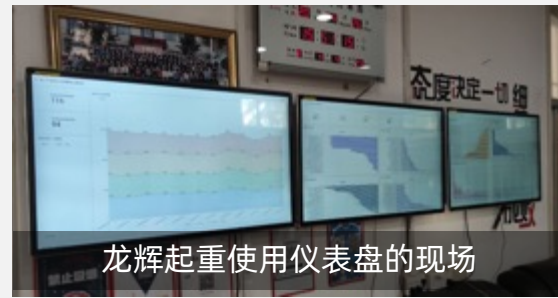

龙辉起重使用仪表盘的现场

越来越多的组织都在使用简道云

CUSTOMERS STORIES



用户数超
1300万

企业数超
70万

应用数超
140万



03

关于简道云

简道云，灵活易用的应用搭建平台

PRODUCT INTRODUCTION



简道云提供丰富的功能模块，使用者无需代码基础、即可搭建出个性化管理应用（[点击播放视频](#)）

简道云提供丰富功能模块

FUNCTION INTRODUCTION

核心功能模块

在线表单:收集数据

拖拽设计表单

消息提醒

表单美化

数据管理

发布/分享表单

Excel导入/导出

权限管理

.....

业务流程:规范业务

拖拽设计流程

流程提醒

权限分配

限时处理

节点校验

流程进展查看

自动提交

.....

仪表盘:实时分析

数据图表设计

筛选查询

自定义样式

定时提醒

图表联动

数据预警

数据权限

.....

知识库:共享知识与经验

文档编辑与撰写

插入仪表盘

文档分享与提醒

评论互动

文档搜索

订阅通知

文档导出

.....

工作台

应用模板

移动端集成

消息中心

应用定制

技术支持

个人中心

高级功能

数据接口 (API)

智能助手

数据工厂

手机验证

跨应用取数

数据回收站

自定义打印

聚合表

自定义提交页面

.....

通讯录

自动同步成员

设置管理员

批量删除

设置角色

邀请成员

.....

表单工具

FOF

字段

基础设置 扩展功能 数据管理

1 表单设计 2 表单发布 3 数据权限

预览 保存 下一步

基础字段

- 单行文本
- 多行文本
- 数字
- 日期时间
- 单选按钮组
- 复选框组
- 下拉框
- 下拉复选框
- 分割线

增强字段

- 地址
- 定位
- 图片
- 附件
- 子表单
- 关联查询
- 关联数据
- 手写签名
- 流水号
- 手机

部门成员字段

- 成员单选
- 成员多选
- 部门单选
- 部门多选

从左侧点击或拖拽来添加字段

字段属性 表单属性

表单提交校验

添加校验条件

表单布局

单列 双列

不可见字段赋值 ?

保持原值

不可见字段的原有值保持不变

表单前台缓存 ?

启用 禁用

表单外链样式

设置

通过简单的拖拽操作，即可搭建出各类数据收集表单。表单的灵活使用，可促使团队成员协作，提升全员的工作效率。

流程工具

WO LOW

出差申请

基础设置 扩展功能 数据管理

1 表单设计 2 流程设定 3 表单发布 4 数据权限

流程版本(V5) 设计

保存 启用流程 下一步

节点属性 流程属性

流程提醒

- 使用微信提醒节点负责人、抄送人
- 使用邮件提醒节点负责人、抄送人

流程发起后允许撤回 ?

流程日志/流转图

- 允许查看流程日志和流转图 ?

版本管理

管理流程版本

当表单需要多方参与，按一定顺序提交数据时，就需要用到流程。流程的正确使用，有利于规范管理流程。

仪表盘

DASHBOARD

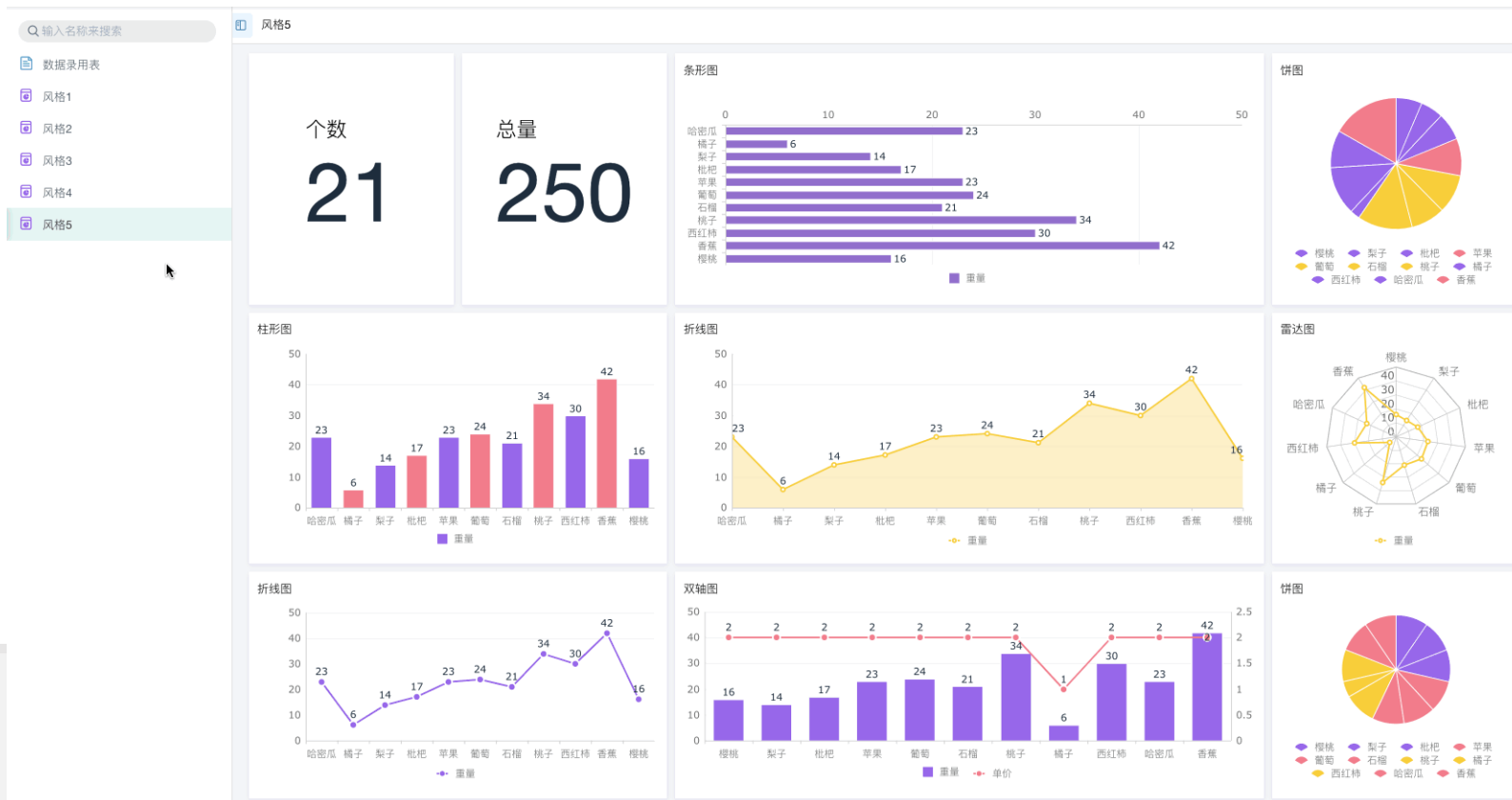

通过仪表盘，可对表单收集的数据进行多维度、实时展示。仪表盘的正确使用，方便管理层掌握组织全貌，助力管理决策。

知识库

KNC EDGE BASE



通过简道云知识库，结构化地沉淀组织的制度规范、业务知识与员工经验，建立云端知识管理体系。

权限管理

RIGI MANAGEMENT

订单管理

基础设置 | 扩展功能 | 数据管理

1 表单设计 | 2 表单发布 | 3 数据权限

数据权限 设置对应的「数据权限」，可以让团队成员管理表单搜集到的数据 [帮助文档](#) [权限组移动端样式](#) [表单访问链接](#)

+ 新建权限组

财务权限 [打印模板设置](#) | [编辑](#) | [删除](#)

[财务部](#) [编辑](#)

直接提交数据 在此分组内的成员只能填报数据，设置了页面共享的成员自动加入此分组

+ [点击选择成员](#)

管理全部数据 在此分组内的成员可以管理全部数据、填报数据、但不可以导入数据 [打印模板设置](#)

+ [点击选择成员](#)

公司后方数据分析人员，需要全方面掌握公司情况，因此拥有所有表单和报表的查看权限。

公司前方客户服务人员，平时只需要用到客户相关信息记录/查询，因此只拥有某表单和报表的查看权限。

多端使用

MULTI-DEVICE SUPPORT

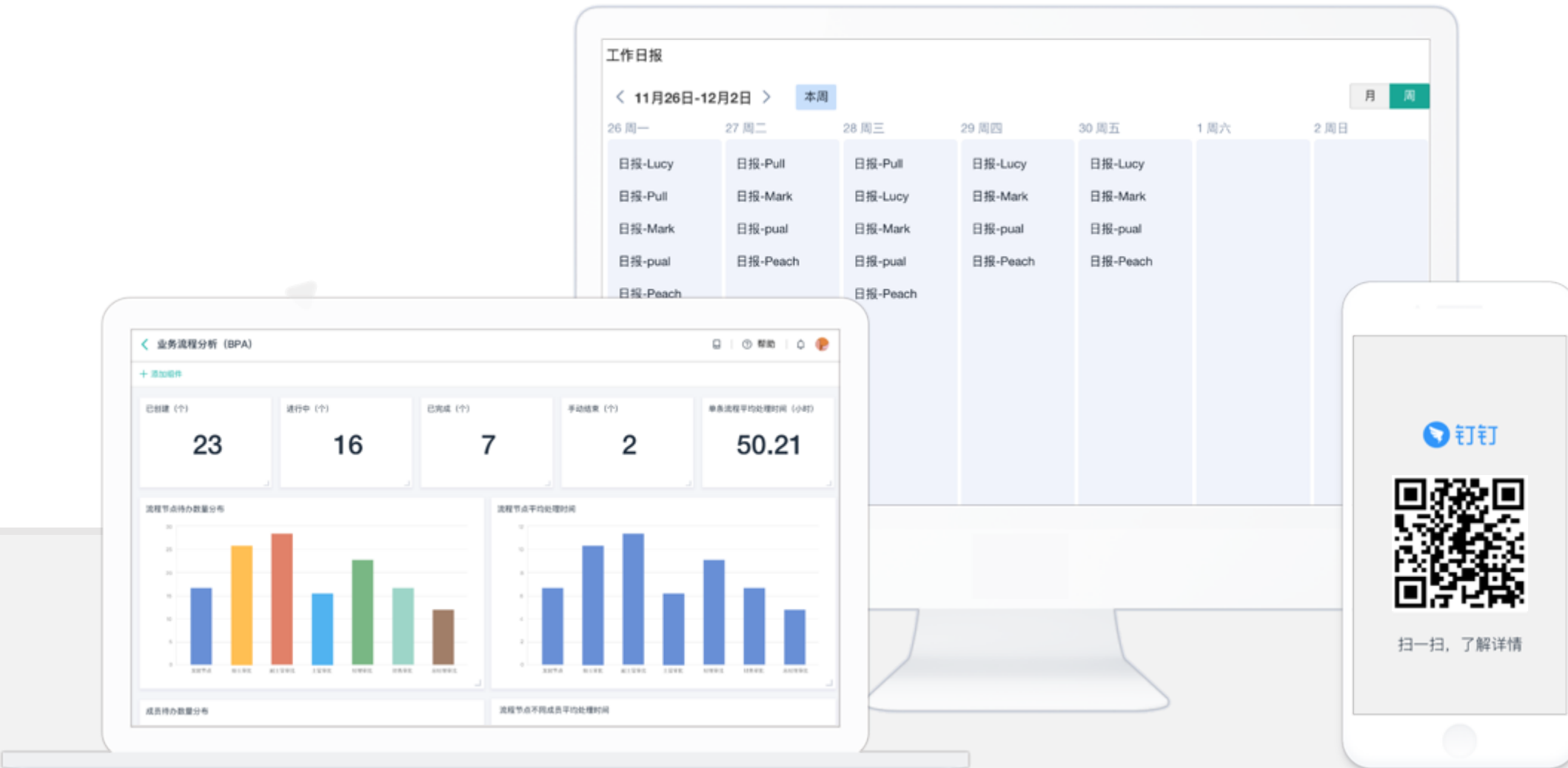

公共接口（API）+Webhook

APPLICATION PROGRAMMING INTERFACE

简道云公共接口功能包含表单接口、数据接口、通讯录接口，简道云Webhook功能包含数据推送、表单推送、消息推送。通过简道云公共接口及Webhook功能，可以对接简道云和外部的其他系统/产品，打通二者间的数据和业务。

例如，对接简道云和用户自己的OA、ERP系统，或者打通第三方产品和简道云之间的数据及流程，从而提高业务效率，促进部门与部门之间、系统与系统之间的协作，避免数据孤岛，让信息化更进一步。（[申请试用-API](#)）

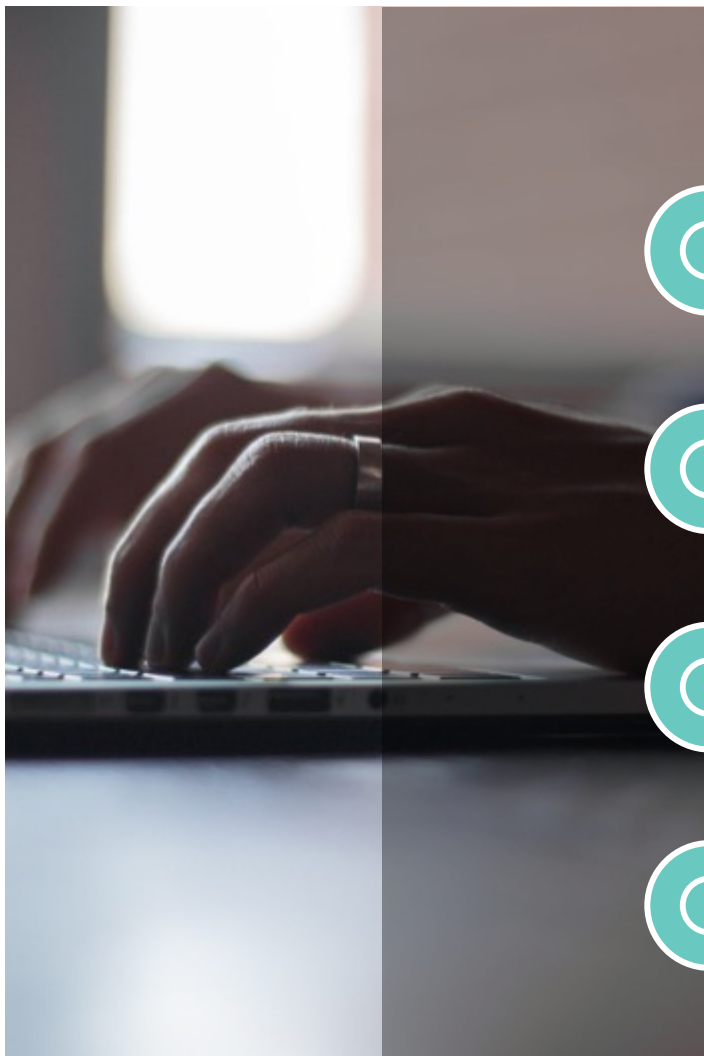

[图像识别](#)（点击体验DEMO）

[短信通知](#)（点击体验DEMO）

[钉钉推送](#)（点击体验DEMO）

[对接Mysql数据库](#)（点击体验DEMO）

更多高级功能

ADVANCED FEATURES

A circular icon containing a blue square with the letters 'API' in white, representing data interface functionality.

数据接口 (API)

将简道云与其他产品/系统对接：打通数据，规避数据孤岛。



智能助手

智能变动数据：如采购单中录入一条数据，入库单中会同步新增一条数据。



数据工厂

对基础数据进行处理，再转到仪表盘中进行分析，实现更深度的数据分析。



手机验证

对外收集信息时，可通过短信验证码，验证联系人手机号的真实性。



跨应用

可同时搭建多个应用，如人事、销售等，支持不同应用之间数据的调取。

更多高级功能

ADVANCED FEATURES



数据回收站

数据回收站保留限定天数内删除的数据，并可进行恢复，适用于操作不当或错删数据等情况。



自定义打印

打印简道云中数据时，可直接使用系统模板，也可以根据自身需求，自定义打印。



自定义提交页面

对表单提交成功后的提示内容进行自定义。比如填写人提交后可以看到感谢信息、抽奖链接。



聚合表

对已有的表单数据进行预计算。比如在进出库表单中，可以通过聚合表实时显示剩余库存。



自动同步成员

当通讯录发生变化时，简道云会在当天凌晨自动同步，以获取最新的组织架构内容。

04

关于帆软

帆软软件

COMPANY INTRODUCTION



帆软软件有限公司成立于2006年，专注数据领域14年，专业水准高、组织规模大、服务范围广、企业客户多。

帆软旗下品牌 简道云、FineReport、FineBI 等在各自领域内均拥有众多客户和资源。

历经14年发展，帆软成长为国内领先的商业智能厂商

COMPANY INTRODUCTION

2006

注册成立帆软软件
开始公司化运营
推出FineReport

2012

FineReport成为报表软件
领导品牌

2013

发布FineBI V1.0
掀起国内自助式BI浪潮
至18、19年国内商业智能
领域市场占有率第1

2015

帆软销售额破亿
发布国内首款在线零代码
应用搭建平台——简道云

2019

年销售突破6.7亿
连续两年获得IDC认证国内
商业智能市场占有率第一

2020

简道云注册企业数突破60万家，
帆软连续三年获得IDC认证国内
商业智能市场占有率第一

帆软获得众多行业认证荣誉

COMPANY INTRODUCTION

IDC

《中国BI市场跟踪报告》
2018年度占有率第一

Forbes

中国非上市企业潜力50强
2018年唯一入选BI厂商

CMMI 3

2018年软件能力成熟度
模型三级认证

Gartner

《企业报表平台全球市场指南》
2017唯一入选中国厂商

CCID

赛迪顾问2018~2019年度
中国BI市场占有率第一

EY&Fudan

入围安永复旦
中国最具潜力企业2019

帆软旗下三大主要产品及适用情况

COMPANY INTRODUCTION

个性化管理应用搭建

■ 产品

简道云

■ 定位

灵活易用的应用搭建平台

■ 典型用户

研发人员、业务人员

■ 典型功能

在线表单

业务流程

分析报表

知识库

智能提醒

数据接口API

固定式数据展现

■ 产品

FineReport

■ 定位

以IT为中心的预定义报表平台

■ 典型用户

具备基础SQL知识的IT人员

■ 典型功能

复杂报表

参数查询

数据填报

定时调度

打印输出

管理驾驶舱

自助探索式数据分析

■ 产品

FineBI

■ 定位

以业务为中心的自助大数据分析平台

■ 典型用户

具备业务逻辑和数据素养的业务人员或数据分析师

■ 典型功能

业务数据包

自助数据集

智能图表

Spider大数据引擎

OLAP分析

故事仪表盘

简道云安全保障

PRODUCT ADVANTAGES



全天候的自动备份集群

强大的备份服务器集群，每天凌晨将数据备份到灾备中心

高度冗余的硬件设备

任何一份硬件损坏，都会自动进行切换，并可热插拔、实现在线更换

DDoS攻击防护

防护类型包括CC、SYN flood、UDP flood等所有DDoS攻击方式

入侵防护

从网络层到数据层，从内部视角到外部视角，均部署防护和监测体系

分布式服务器集群

集群内部配多台备用服务器节点，一旦发现故障节点，可自动接管

数据使用与防篡改

简道云禁止展示机密信息及未脱敏信息，保障用户数据安全

安全体检

由云盾提供WEB漏洞检测、网页木马检测、端口安全检测等安全服务

数据传输加密

简道云采用加密技术层敏感数据传输，采用HTTPS协议，全程SSL加密

简道云等保三级备案证明

PRODUCT ADVANTAGES

等保三级说明：

等保三级又被称为国家信息安全等级保护三级，是中国最权威的信息产品安全等级，由公安机关依据国家信息安全保护条例及相关制度规定，按照管理规范和技术标准，对各机构的信息系统安全等级保护状况进行认可及评定。

其中三级是国家对非银行机构的最高级信息安全等级保护，属于“监管级别”，由国家信息安全监管部门进行监督、检查，需要测评内容涵盖等级保护安全技术要求 5 个层面和安全管理要求的 5 个层面，主要包含信息保护、安全审计、通信保密等在内的近 300 项要求，共涉及测评分类 73 类，要求十分严格。

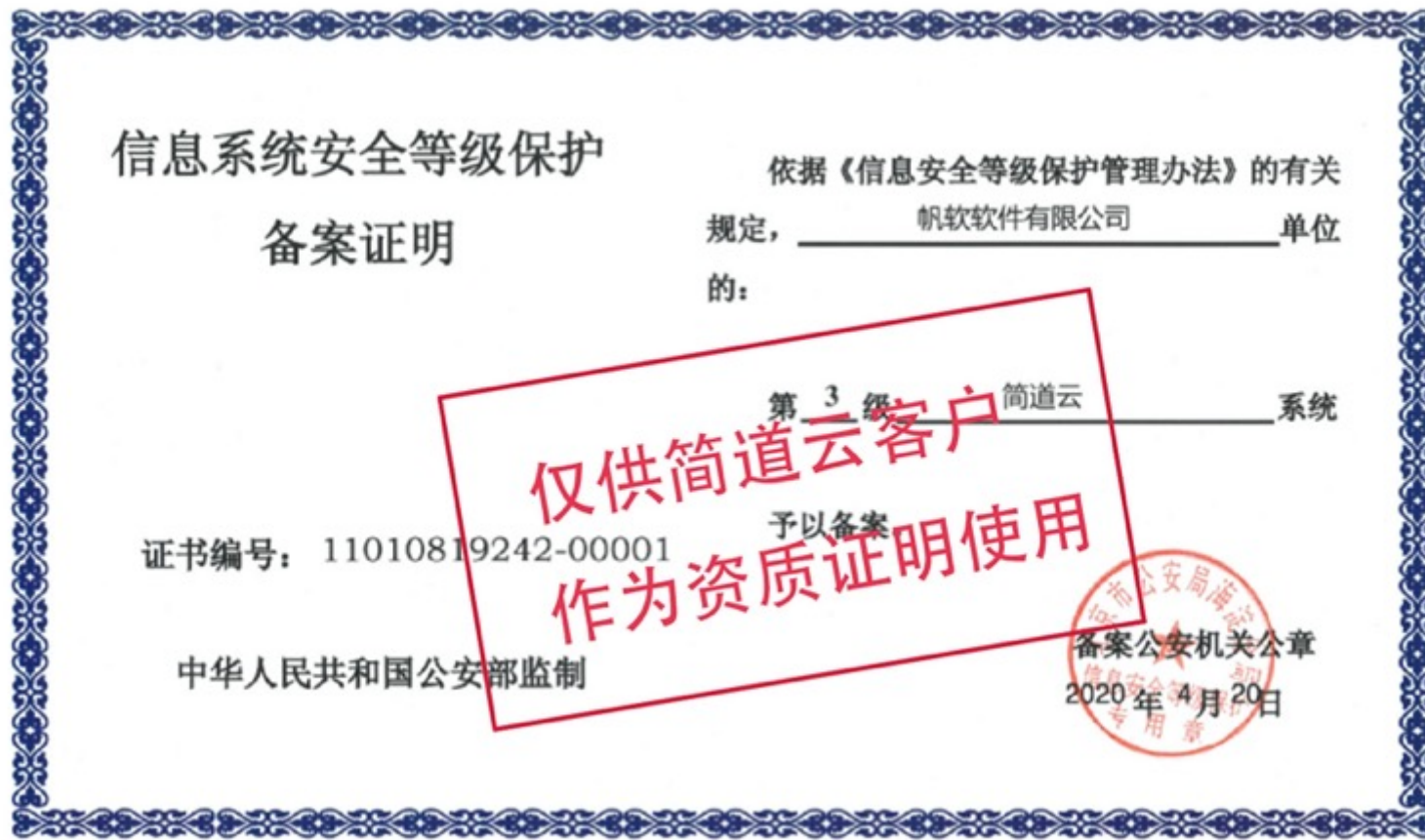

简道云用户服务

SERVICE

简道云服务地图

📖 入门学习指南

帮助文档

教学视频

行业案例/场景文章

免费应用模板

🎓 官方培训系统

课程报名

→ 系统性的培训课

→ 难点答疑&作业批改

→ 认证证书&纪念礼包

⚙️ 功能需求反馈

登录简道云

→ 点击右上角“帮助”

→ 点击“需求反馈”

功能上线时，收到短信通知

联系简道云技术支持

→ 向技术支持反馈需求

🏆 金牌服务（增购）

业务需求分析
推进项目落地

需求处理反馈
阶段业务诊断

在线课程培训
定制化培训

1对1技术支持
专属技术顾问

👤 在线技术支持

登录简道云

↓
点击右上角“帮助”

↓
点击“技术支持”咨询

🔗 定制实施

提交定制需求

↓
咨询业务顾问/顾问分析

↓
实施搭建应用、直到上线

☎️ 电话咨询服务

拨打 400-111-0890 咨询

★ 销售顾问

费用、折扣、合作等事项



简道云